



**ΕΛΛΗΝΙΚΗ ΔΗΜΟΚΡΑΤΙΑ
ΝΟΜΟΣ ΦΘΙΩΤΙΔΑΣ
ΔΗΜΟΣ ΛΑΜΙΕΩΝ**

**Δ/ΝΣΗ ΥΠΟΔΟΜΩΝ &
ΤΕΧΝΙΚΩΝ ΕΡΓΩΝ**

Έργο: **ΣΥΝΤΗΡΗΣΗ ΑΓΡΟΤΙΚΗΣ ΟΔΟΠΟΙΙΑΣ
ΣΤΟΝ ΔΗΜΟ ΛΑΜΙΕΩΝ Β' ΦΑΣΗ**

Προϋπολογισμός: **283.500,00 Ευρώ** (με Φ.Π.Α. 24%)

Χρηματοδότηση: **ΣΑΕΠ 566**

ΑΡ. ΜΕΛΕΤΗΣ : 72/2022

Τ Ε Χ Ν Ι Κ Η Π Ε Ρ Ι Γ Ρ Α Φ Η

Με το προτεινόμενο έργο, συνολικού προϋπολογισμού 283.500,600 € με το Φ.Π.Α., προβλέπονται οι εργασίες για την κατασκευή του έργου : «**ΣΥΝΤΗΡΗΣΗ ΑΓΡΟΤΙΚΗΣ ΟΔΟΠΟΙΙΑΣ ΣΤΟΝ ΔΗΜΟ ΛΑΜΙΕΩΝ Β' ΦΑΣΗ** ».

Α) ΧΩΡΟΘΕΤΗΣΗ ΕΡΓΟΥ

Το έργο αφορά επεμβάσεις συντήρησης της βατότητας αγροτικών δρόμων στον Δήμο Λαμιέων και σε όλες τις Δημοτικές ενότητες αυτού ητοι Δ.Ε. Λαμίας – Γοργοποτάμου –Υπάτης –Λιανοκλαδίου και Κοινότητα Παύλιανης. Οι εν λόγω δρόμοι εξυπηρετούν αγροτικές εκμεταλλεύσεις.

Β) ΠΕΡΙΓΡΑΦΗ ΥΦΙΣΤΑΜΕΝΗΣ Κ ΑΤΑΣΤΑΣΗΣ

Οι υφιστάμενες αμμοχαλικοστρωμένες αγροτικές οδοί βρίσκονται σε ιδιαίτερα κακή κατάσταση βατότητας καθώς λόγω συχνής διέλευσης αγροτικών μηχανημάτων βαρέως τύπου και της πλημμελούς συντήρησης για μεγάλο χρονικό διάστημα έχουν αλλοιωθεί τα γεωμετρικά τους χαρακτηριστικά. Ενδεικτικά αναφέρουμε ότι υπάρχουν πολλές διαβρώσεις και καθιζήσεις , οι οποίες συσσωρεύουν όμβρια, με αποτέλεσμα να είναι ιδιαίτερα επικίνδυνη η διέλευση των οχημάτων.

Γ)ΤΕΧΝΙΚΗ ΠΕΡΙΓΡΑΦΗ

Με την παρούσα πρόταση προβλέπεται η συντήρηση αγροτικής οδοποιίας υφιστάμενων αγροτικών δρόμων στις ΔΕ Λαμίας – Γοργοποτάμου – Υπάτης- Λιανοκλαδίου και κοινότητας Παύλιανης, που θα έχει ως αποτέλεσμα τη διευκόλυνση της προσβασιμότητας στις γεωργικές εκμεταλλεύσεις.

Το παρόν έργο συνίσταται στη συντήρηση των δομικών και γεωμετρικών χαρακτηριστικών και γενικά των κυκλοφοριακών συνθηκών των υφιστάμενων οδών. Το χωμάτινο οδόστρωμά των υπό μελέτη οδών έχει υποστεί φθορές και ανωμαλίες, σε αρκετά σημεία, το κατάστρωμά έχει υποστεί εκτεταμένες αποκολλήσεις και καθιζήσεις (δημιουργία χανδάκων σημαντικού βάθους, λόγω ανεπαρκούς υδραυλικής αντιμετώπισης που το καθιστούν σε μεγάλο τμήμα δύσβατο. Συνεπώς, οι ανάγκες ομαλής και άνετης μετακίνησης στην περιοχή καθιστούν αναγκαία τη συντήρηση των υπό μελέτη αγροτικών δρόμων.

Η κύρια προβλεπόμενη εργασία είναι η διάστρωση με κατάλληλο υλικό των αγροτικών δρόμων, στα σημεία που απαιτείται για τη σωστή συντήρησή τους. Το μέσο μεταβλητό πάχος αμμοχαλικόστρωσης θα είναι περίπου 10 – 15cm.

Οι αγροτικοί δρόμοι που θα συντηρηθούν-επισκευαστούν είναι ενδεικτικά οι παρακάτω ή όπου αλλου συντρέξουν λόγοι αποκατάστασης :

A. ΔΗΜΟΤΙΚΗ ΕΝΟΤΗΤΑ ΛΑΜΙΕΩΝ

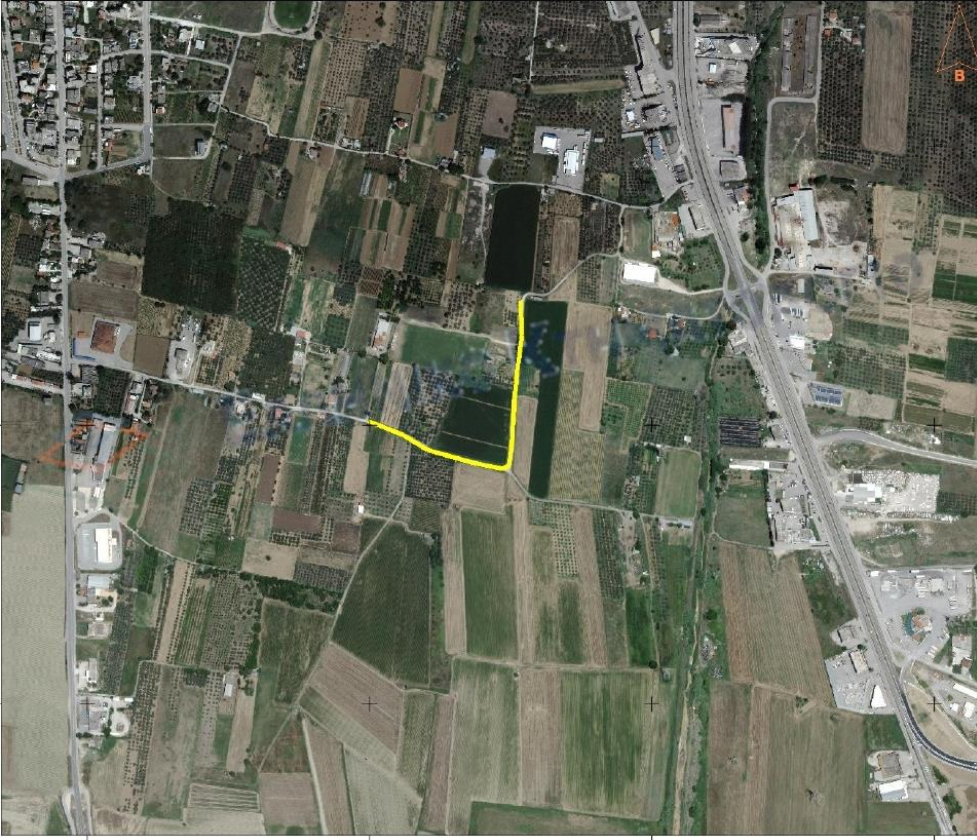

	X	Y
0	364998.52	4304006.73
1	365060.03	4303982.25
2	365103.03	4303955.13
3	365185.71	4303931.98
4	365237.31	4303920.74
5	365247.89	4303928.67
6	365253.84	4303975.64
7	365257.15	4304047.74
8	365263.76	4304111.24
9	365270.38	4304160.85
10	365268.39	4304223.68



	X	Ψ
0	361071.30	4305098.53
1	361609.73	4305097.87

Τ.Κ. ΦΡΑΝΤΖΗ μήκος δρόμου 150,00 μ



	X	Y
0	359435,25	4300840.72
1	359301,90	4300764.78

Τ.Κ. ΔΙΒΡΗΣ μήκος δρόμου 300,00 μμ



	X	Y
0	365584.17	4314606.22
1	365620.55	4314585.71
2	365683.39	4314497.08
3	365649.66	4314470.62
5	365641.72	4314366.11

Τ.Κ. ΑΓΙΑΣ ΠΑΡΑΣΚΕΥΗΣ μήκος δρόμου 300,00 μμ



	X	Y
0	369921.10	4306183.19
1	369848.34	4305860.40

Τ.Κ. ΣΤΑΥΡΟΣ 1 μήκος δρόμου 55,00 μμ



	X	Y
0	358643.35	4307185.70
1	358656.05	4307186.49
2	358670.86	4307182.26
3	358686.74	4307178.29
4	358693.35	4307182.53

Τ.Κ. ΣΤΑΥΡΟΣ 2 μήκος δρόμου 225,00 μμ



	X	Ψ
0	357326.64	4307114.40
1	357266.45	4306900.08

Τ.Κ. ΚΟΜΜΑΤΟΣ μήκος δρόμου 200,00 μμ



	X	Y
0	363439.19	4301714.90
1	363547.67	4301889.53

Τ.Κ. ΠΑΥΛΙΑΝΗΣ μήκος δρόμου 300,00 μμ



	X	ψ
0	354979.65	4288685.47
1	354958.49	4288684.15
2	354936.66	4288690.76
3	354918.14	4288692.74
4	354906.23	4288701.34

Β. ΔΗΜΟΤΙΚΗ ΕΝΟΤΗΤΑ ΓΟΡΓΟΠΟΤΑΜΟΥ
Τ.Κ. ΒΑΡΔΑΤΕΣ μήκος δρόμου 200,00 μμ

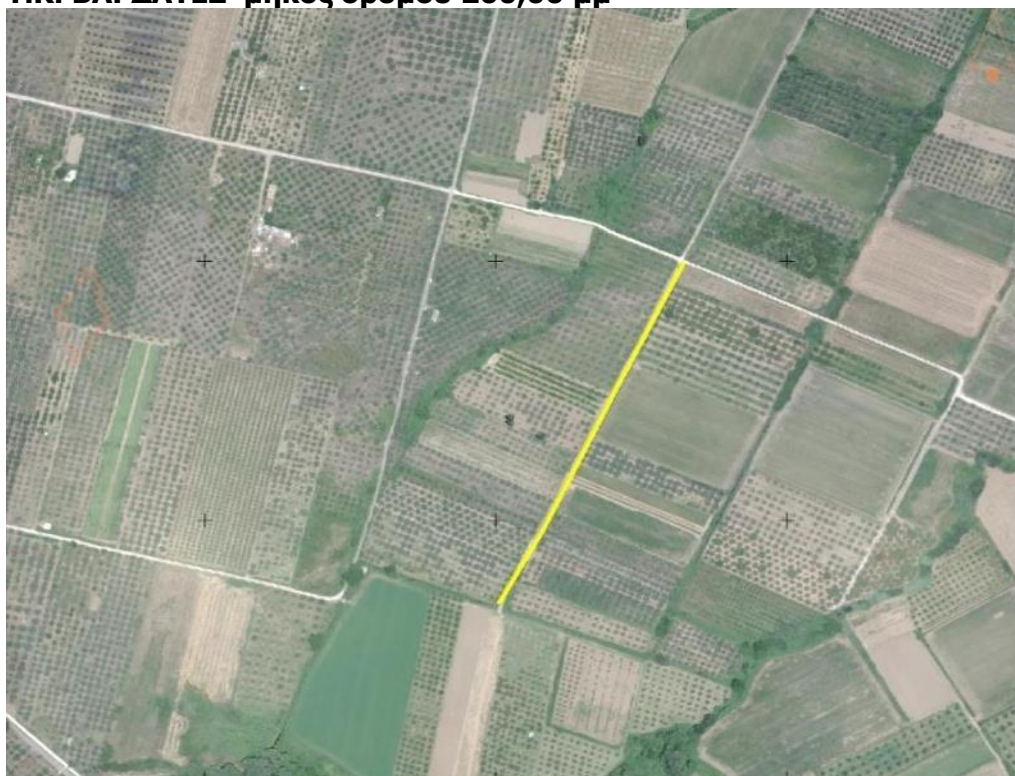

	X	Y
0	363252.53	4295918.93
1	363411.94	4296248.99

Τ.Κ. ΓΟΡΓΟΠΟΤΑΜΟΥ δρόμος μήκους 250,00 μμ

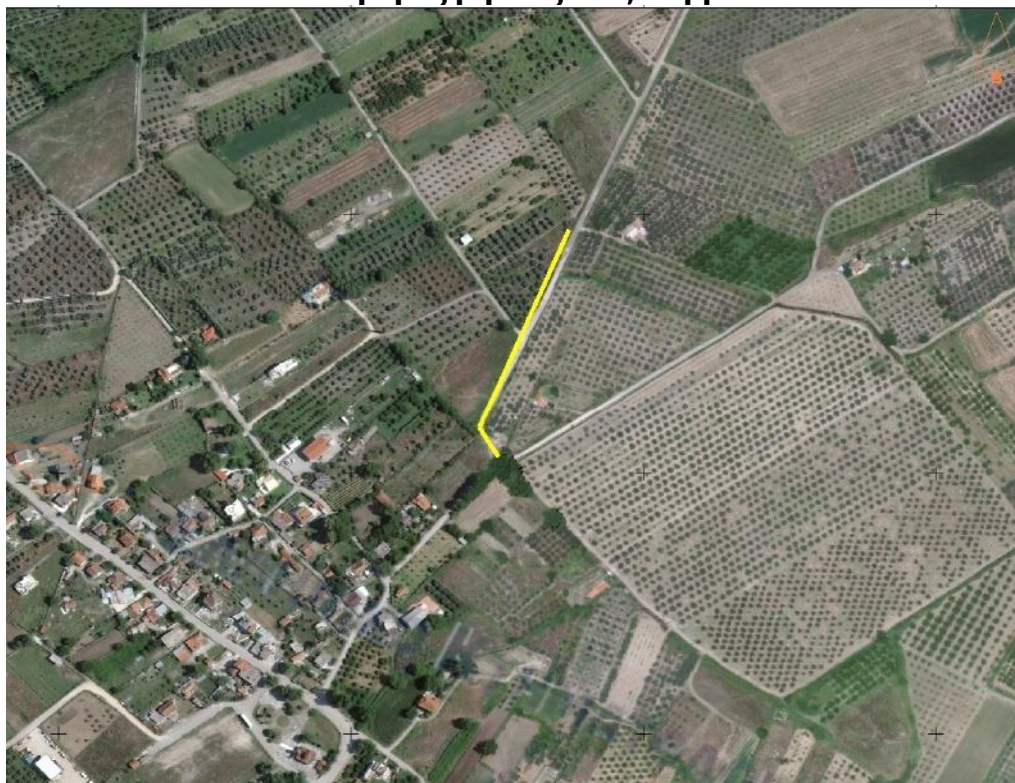

	X	ψ
0	361876.16	4298765.45
1	361860.29	4298793.89
2	361937.02	4298985.06

Τ.Κ. ΔΑΜΑΣΤΑΣ δρόμος μήκους 250,00 μμ



	X	Y
0	367073.12	4296514.90
1	367244.44	4296236.43

Τ.Κ. ΗΡΑΚΛΕΙΑΣ Δρόμος μήκους 250,00μμ



	X	Y
0	364869.27	4295221.35
1	364782.62	4294954.12

Τ.Κ. ΜΟΣΧΟΧΩΡΙΟΥ μήκος δρόμου 300,00 μμ



	X	Y
0	365597.27	4297992.87
1	365697.81	4297954.50
2	365697.81	4297954.50
3	365785.13	4298023.29
4	365785.13	4298023.29
5	365855.24	4297982.28

Γ. ΔΗΜΟΤΙΚΗ ΕΝΟΤΗΤΑ ΛΙΑΝΟΚΛΑΔΙΟΥ
Τ.Κ. ΑΜΟΥΡΙΟΥ δρόμος μήκους 200,00 μμ



X	Y
0 355390.16	4305627.43
1 355227.44	4305702.84

Τ.Κ. ΖΗΛΕΥΤΟΥ δρόμος μήκους 300,00 μμ



X	Y
0 349026.65	4310654.53
1 349285.68	4310701.62

Δ. ΔΗΜΟΤΙΚΗ ΕΝΟΤΗΤΑ ΥΠΑΤΗΣ

Τ.Κ. ΚΟΜΠΟΤΑΔΕΣ δρόμος μήκους 300,00 μμ



	X	Y
0	356594.28	4303447.66
1	356609.49	4303451.63
2	356637.27	4303453.61
3	356898.55	4303489.33

Τ.Κ. ΛΟΥΤΡΑ ΥΠΑΤΗΣ δρόμος μήκους 300,00 μμ



	X	Y
0	349314.65	4306729.69
1	349180.37	4306569.62
2	349061.97	4306478.34

Με το συγκεκριμένο έργο θα βελτιωθεί η πρόσβαση στις γεωργικές και κτηνοτροφικές εκμεταλλεύσεις στην περιοχή, θα μειωθεί το κόστος μεταφοράς των προϊόντων και θα υπάρχει ευκολότερη και ταχύτερη πρόσβαση των γεωργικών μηχανημάτων.

Όλες οι εργασίες θα γίνουν σύμφωνα με τις Ε.Τ.Ε.Π. και τις οδηγίες επίβλεψης της Δ/νσης Υποδομών και Τεχνικών Έργων, για την έντεχνη και καλή εκτέλεση.
Η χρηματοδότηση προέρχεται από πιστώσεις του **Προγράμματος ΣΑΕΠ 566**.

ΛΑΜΙΑ, 01 / 06 / 2022
Ο ΣΥΝΤΑΞΑΣ

ΘΕΩΡΗΘΗΚΕ
ΛΑΜΙΑ, 01 / 06 / 2022
Η ΠΡ/ΝΗ ΔΥΤΕ

ΣΩΤΗΡΙΟΣ ΡΙΖΟΣ
ΤΟΠΟΓΡΑΦΟΣ ΜΗΧΑΝΙΚΟΣ

ΑΦΡΟΔΙΤΗ ΠΟΛΙΤΟΠΟΥΛΟΥ
ΑΡΧΙΤΕΚΤΩΝ ΜΗΧΑΝΙΚΟΣ