

Πόρτα Πυράντοχη, κατασκευασμένη από ηλεκτροστατικά βαμμένα πλάσια αλουμινίου με ταμπλάδες από θερμομονωτικό πάνελ. Ο εξαερισμός θα γίνεται με σύστημα fire dumper.

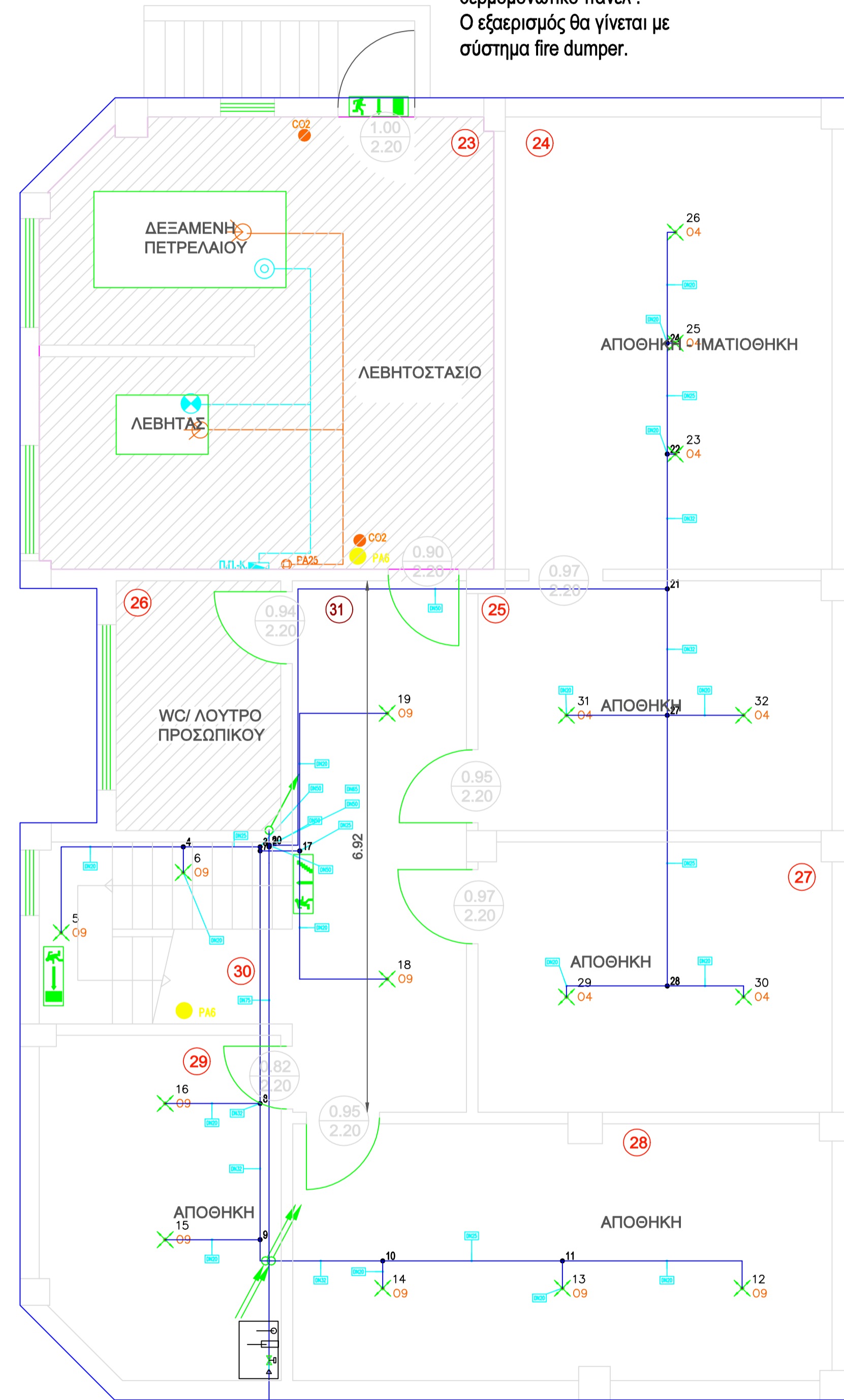

**ΥΠΟΓΕΙΟ**

ΠΑΡΟΔΟΣ ΡΟΔΕΣΤΟΥ  
ΠΑΡΟΧΗ ΑΠΟ ΤΟ ΔΗΜΟΤΙΚΟ ΔΙΚΤΥΟ

**Η ΥΔΡΑΥΛΙΚΗ ΜΕΛΕΤΗ ΣΥΜΦΩΝΑ ΜΕ ΤΟ EN 12845 ΚΑΙ ΤΟ Π.Δ. 18/2019**

Πυκνότητα Ροής=5.00 mm/min

ΥΠΟΓΕΙΟ	ΑΠΟΘΗΚΗ / ΙΜΑΤΙΟΘΗΚΗ	25,03	1 όροφο / 22 τ.μ.	1,14	2
	ΑΠΟΘΗΚΗ	14,88	1 όροφο / 22 τ.μ.	0,68	1
	ΑΠΟΘΗΚΗ	16,11	1 όροφο / 22 τ.μ.	0,73	1
	ΑΠΟΘΗΚΗ	23,41	1 όροφο / 22 τ.μ.	1,06	2
	ΑΠΟΘΗΚΗ	13,49	1 όροφο / 22 τ.μ.	0,61	1
	ΚΛΙΜΑΚΟΣΤΑΣΙΟ	7,68	1 όροφο / 22 τ.μ.	0,35	1
	ΔΙΑΔΡΟΜΟΣ	15,66	1 όροφο / 22 τ.μ.	0,71	1
					<b>ΣΥΝΟΛΙΚΑ ΑΤΟΜΑ 8</b>

**ΛΕΠΤΟΜΕΡΕΙΑ ΑΣΦΑΛΙΣΤΙΚΩΝ ΔΙΑΤΑΞΕΩΝ**

- ΠΙΕΣΟΜΕΤΡΟ
- ΑΝΙΧΝΕΥΤΗΣ ΡΟΗΣ
- ΒΑΛΒΙΔΑ ΠΕΤΑΛΟΥΔΑΣ
- ΒΑΛΒΙΔΑ ΑΝΤΕΠΙΣΤΡΟΦΗΣ

ΥΠΟΜΝΗΜΑ

ΠΙΝΑΚΑΣ ΚΑΤΑΣΒΕΣΗΣ	ΠΥΡΟΣΒΕΣΤΗΡΑΣ ΕΙΡΦΑΣ ΚΟΝΕΔΣ 6 kg
ΠΙΝΑΚΑΣ ΠΥΡΑΝΙΧΝΕΥΣΗΣ - ΣΥΝΑΓΕΡΜΟΥ	ΠΥΡΟΣΒΕΣΤΗΡΑΣ ΕΙΡΦΑΣ ΚΟΝΕΔΣ 12 kg
ΑΝΙΧΝΕΥΤΗΣ ΚΑΠΝΟΥ	ΠΥΡΟΣΒΕΣΤΗΡΑΣ CO2
ΘΕΡΜΟΔΙΣΦΟΡΙΚΟΣ ΑΝΙΧΝΕΥΤΗΣ	ΠΥΡΟΣΒΕΣΤΙΚΟ ΕΡΜΑΡΙΟ
ΣΕΙΡΗΝΑ ΣΥΝΑΓΕΡΜΟΥ	ΦΩΤΙΣΜΟΣ ΑΣΦΑΛΕΙΑΣ - Σημανση Εξόδων Διαφυγής
ΦΩΤΙΣΜΟΣ ΕΓΓΑΝΑΛΗΠΤΗΣ	ΦΩΤΙΣΜΟΣ ΑΣΦΑΛΕΙΑΣ - Σημανση Εξόδων Κινδύνου
ΜΠΟΥΤΟΝ ΣΥΝΑΓΕΡΜΟΥ	SPRINKLER ΟΡΟΦΗΣ
ΦΩΤΙΣΜΟΣ ΑΣΦΑΛΕΙΑΣ - Σημανση Εξόδων Κινδύνου	ΑΡΙΘΜΗΣΗ ΧΩΡΩΝ ΚΤΗΡΙΟΥ
ΜΑΝΟΜΕΤΡΟ	ΒΑΛΒΙΔΑ ΤΥΠΟΥ ΠΕΤΑΛΟΥΔΑΣ
ΒΑΛΒΙΔΑ ΑΝΤΕΠΙΣΤΡΟΦΗΣ	ΑΝΙΧΝΕΥΤΗΣ ΡΟΗΣ

- Δίκτυο υδραυλικό των σωληνώσεων του μόνιμου πυροσβεστικού δικτύου
- Διαδρομές Τελικών Εξόδων
- Οδευση Διαφυγής
- Περιγράμματα Πυροδιαμερισμάτων
- Αρίθμηση των χώρων του κτηρίου
- Τοπικό σύστημα κατάσβεσης στην κουζίνα
- Π.Ε. Πυροσβεστικό ερμάριο από λαμαρίνα που περιέχει έξικαμπο σωλήνα μήκους 20,00μ με αυλίσκο

**ΔΗΜΟΣ ΛΑΜΙΩΝ**  
**ΔΙΕΥΘΥΝΣΗ ΥΠΟΔΟΜΩΝ & ΤΕΧΝΙΚΩΝ ΕΡΓΩΝ**

**ΕΡΓΟ:** ΒΕΛΤΙΩΣΗ ΣΥΣΤΗΜΑΤΩΝ ΠΥΡΟΠΡΟΣΤΑΣΙΑΣ ΠΑΙΔΙΚΩΝ ΣΤΑΘΜΩΝ

**ΘΕΣΗ ΕΡΓΟΥ:** Γ' ΠΑΙΔΙΚΟΣ ΣΤΑΘΜΟΣ ΝΕΑ ΜΑΓΝΗΣΙΑ, ΛΑΜΙΑ

**ΘΕΜΑ ΣΧΕΔΙΟΥ:** ΣΥΣΤΗΜΑΤΑ ΠΥΡΟΠΡΟΣΤΑΣΙΑΣ ΚΑΤΟΨΗ ΥΠΟΓΕΙΟΥ

**ΑΡΙΘΜΟΣ ΣΧΕΔΙΟΥ:** **Ε.Π. - Γ1**

ΚΛΙΜΑΚΑ 1:50      ΑΥΓΟΥΣΤΟΣ 2021

ΣΥΝΤΑΞΗ / ΣΧΕΔΙΑΣΗ	ΘΕΩΡΗΣΗ
Λαμία, ..... / ..... / 2021	Λαμία, ..... / ..... / 2021
ΘΕΟΔΩΡΟΣ ΦΟΥΝΤΑΣ ΜΗΧΑΝΟΛΟΓΟΣ ΜΗΧΑΝΙΚΟΣ	ΑΦΡΟΔΙΤΗ ΠΟΛΙΤΟΠΟΥΛΟΥ ΑΡΧΙΤΕΚΤΩΝ ΜΗΧΑΝΙΚΟΣ