

τομή 1-1

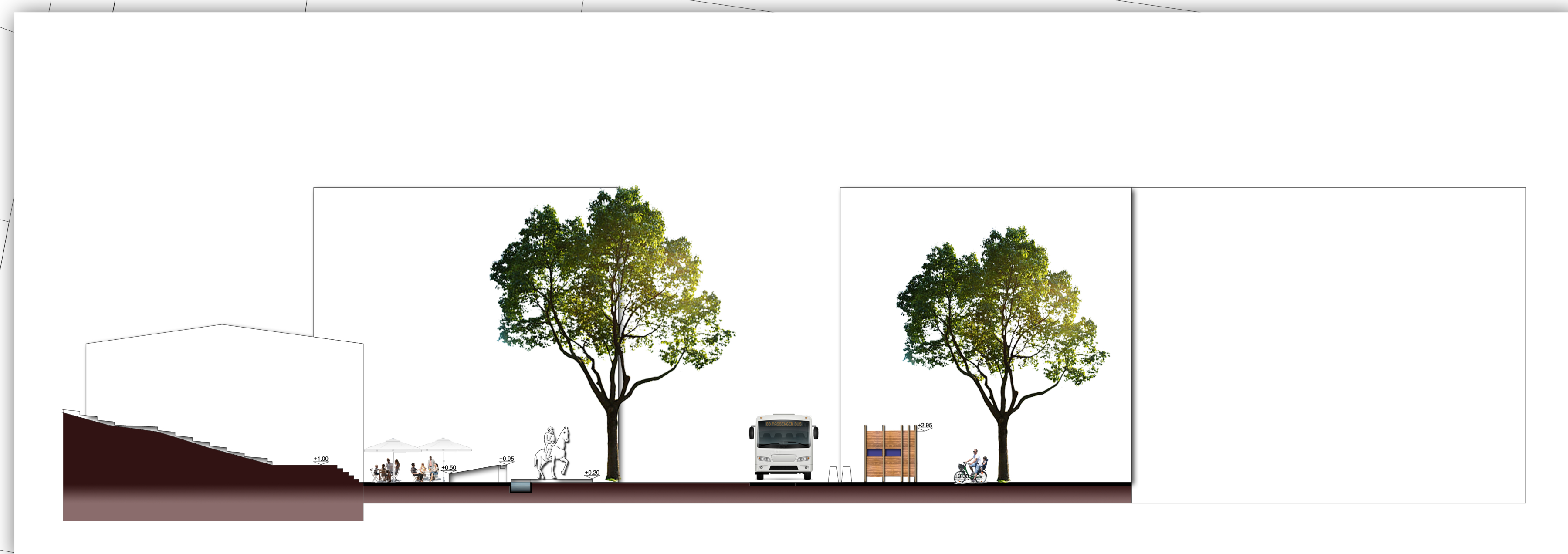

τομή 2-2

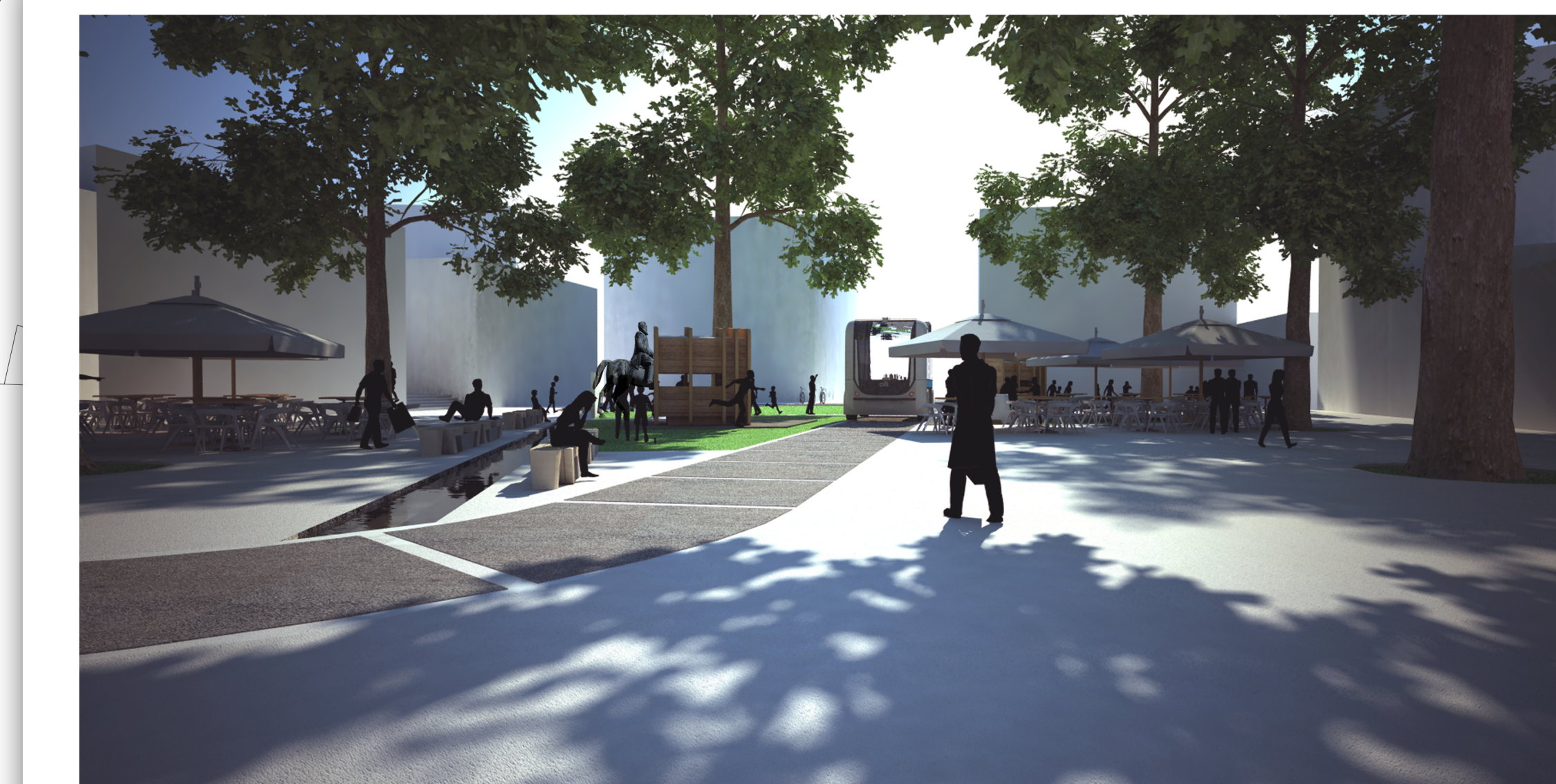

θέα από οδό Απ. Κουνούπη  
θέα από οδό Θωνος



θέα από ανατολικό μέτωπο κτιρίων  
θέα από δυτικό μέτωπο κτιρίων

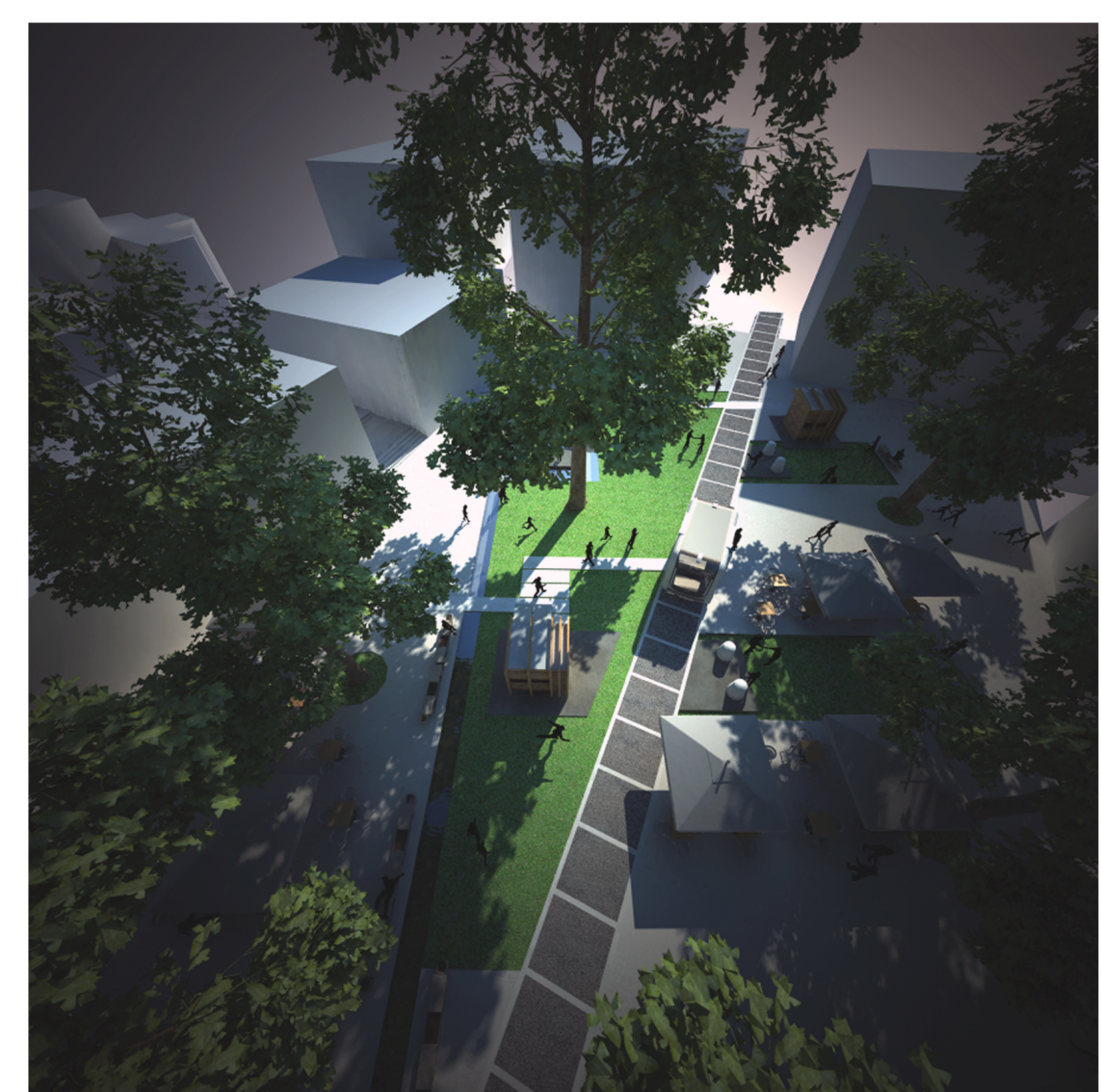

## Χρήσεις χώρων - Υλικά

1. Χώρος κεντρικής πλατείας. Δάπεδο χυτό βοτσαλωτό χρώματος ανοιχτού γκρι.
2. Χώρος χαμηλού πρασίνου.
3. Χώρος τοποθέτησης βάσης αδριάντος, από εμφανές οπλισμένο σκυρόδεμα.
4. Χώρος σύνδεσης και διέλευσης πεζών από οπλισμένο σκυρόδεμα με μαρμαρίνη επίστρωση χρώματος λευκού.
5. Υφασμάτινα σκίαστρα τύπου ομπρέλας.

6. Χώρος ανάπτυξης τραπεζοκαθισμάτων.
7. Χώρος νερού για τη δημιουργία μικροκλίματος. Εγκιβωτίζεται σε τοιχία από οπλισμένο σκυρόδεμα με επένδυση λευκού μαρμαριού.
8. Υδάτινος αλκακας που συνδέεται με την Πλατεία Ελευθερίας.
9. Χώρος περιπτήρου.
10. Χώρος υπόγειων κάδων ανακύκλωσης απορριμμάτων.

11. Χώρος -δρόμος ήπιας κυκλοφορίας, από σκούρο γκρι κυβόλιθο.
12. Λωρίδα-αρμός, από λευκό κυβόλιθο.
13. Θέσεις υπαρχόντων δέντρων.
14. Χώρος καθιστικών. Ξύλινη κατασκευή ανοιχτού χρώματος η οποία εδράζει σε ζαρντινιέρα από εμφανές οπλισμένο σκυρόδεμα.
15. Στάση λεωφορείων.
16. Θέσεις οχημάτων τροφοδοσίας.

17. Θέσεις στάθμευσης οχημάτων ΑΜΕΑ.
18. Χώρος στάθμευσης και φόρτισης ηλεκτρικών ποδηλάτων.
19. Χώρος κρήνης, από εμφανές οπλισμένο σκυρόδεμα.